

Sådan gør du

Kontrol på varmesiden

Med en enkel test kan du afsløre, om der er utætheder i husets rørinstallationer. *(Kun fremløbsmålere)*

1

Luk for den blå (eller den koldeste) hovedhane på din fjernvarmeinstallation. Drej med uret, så håndtaget står på tværs af røret. Skru helt op for mindst én radiator, og vent så 5 – 10 minutter.

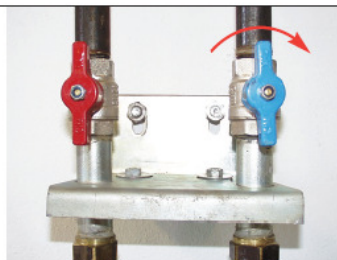

Så gælder det varmemåleren.

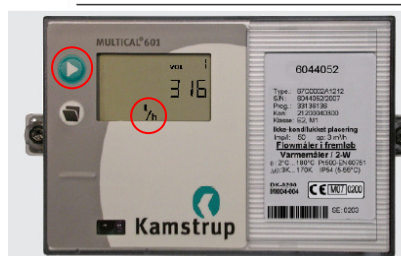

Tryk på den grønne knap, til den lille sorte pil står over måleenheden l/h (liter pr. time.) Måleren viser nu, hvor meget vand der aktuelt løber gennem anlægget i timen.

2

Når du trykker på den grønne knap kommer der forskellige visninger frem. – Og du skal ikke være bange for at gøre noget forkert. Måleren skifter automatisk tilbage til den første visning et par minutter efter, at du sidst har betjent den.

Tallet på displayet skal være 0. Ellers er der en utæthed et sted i systemet.

OBS! Hvis der kommer et E yderst til venstre i displayet, så kontakt os straks. Det kan være, fordi måleren er i uorden.

3

Efter testen åbnes langsomt for den blå hovedhane, så håndtaget igen står på langs ad røret.

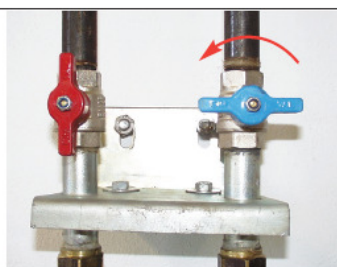

Synlige tegn på utætheder

Hvis du kan se, at der er tendens til råd eller svamp i huset, "mærkelige buler" på gulv, loft eller vægge eller pludselig opståede varme områder i gulvet, så er der grund til mistanke. Det kan nemlig skyldes, at et skjult rør er utæt.